

**Comment enregistrer par lot une portier extension à
une station de porte**

Titre:	Comment enregistrer par lot une portier extension à une station de porte	Version:	v1.0	Date:	2020/11/24
Produit:	Interphone Vidéo			Page:	1 of 4

Préparation

1. Ce guide prend

Type	Modèle	Version
Station de porte	DS-KV8113-WME1(B)	V2.2.3_200805
Station de porte*2	DS-KV8413-WME1(B)	V2.2.3_200805

À titre d'exemples pour introduire la portier extension du registre de lots à la station de porte.

2. Logiciel : iVMS-4200 Version 3.4.0.9

Comment enregistrer par lot une portier extension à une station de porte

1. Ajouter des appareils sur iVMS-4200

- 1) Recherchez les appareils en ligne et ajoutez la station de porte sur iVMS-4200, entrez le nom d'utilisateur et le mot de passe, puis confirmez que l'appareil est en ligne.

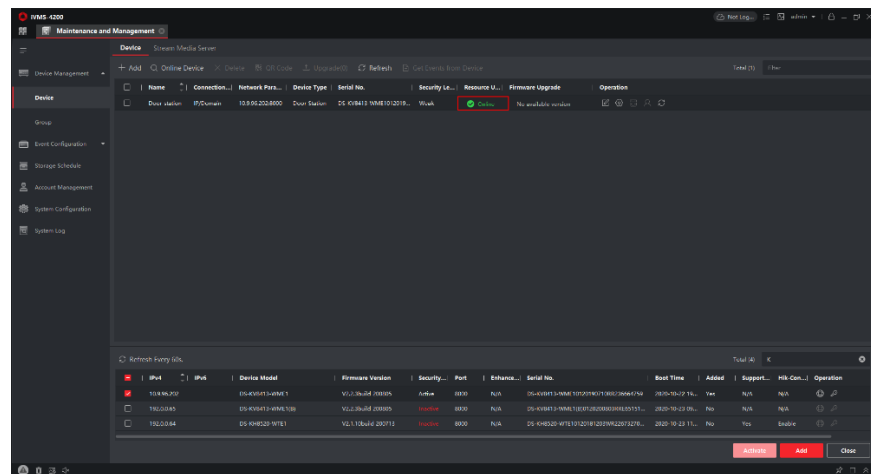
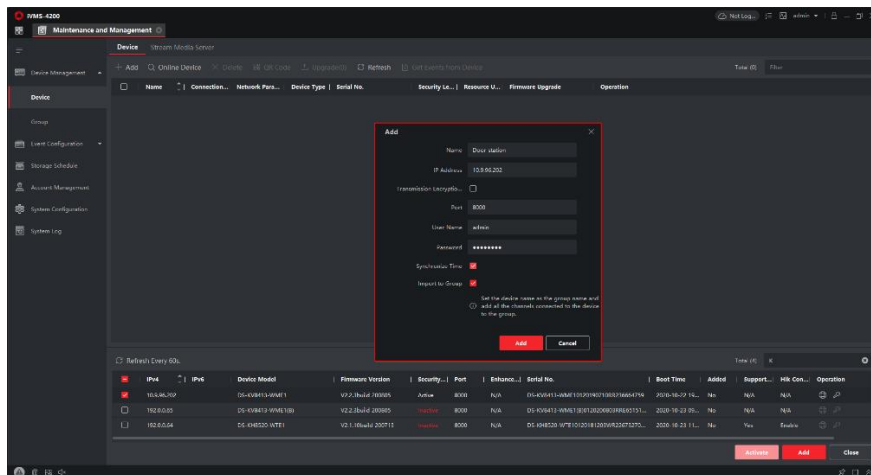

Titre:	Comment enregistrer par lot une extension de la station de porte à une station de porte	Version:	v1.0	Date:	2020/11/24
Produit:	Interphone Vidéo			Page:	2 of 4

2. Enregistrement par lot Portier Extension à Station de porte

- 1) Lorsque vous entrez dans la configuration à distance de la station de porte, choisissez **Gestion des appareils**, sélectionnez le **Type d'appareil** comme portier extension, puis exportez les fichiers **Configuration des canaux** pour remplir les

informations de l'appareil.

- 2) La page suivante montre les informations que vous devez compléter, toutes les instructions sont données en haut de la liste.

- 3) Lorsque vous avez terminé les informations sur l'appareil, choisissez **Importer** > **Importer le fichier** > **Parcourir**, téléchargez le fichier.

Titre:	Comment enregistrer par lot une extension de la station de porte à une station de porte	Version:	v1.0	Date:	2020/11/24
Produit:	Interphone Vidéo			Page:	3 of 4

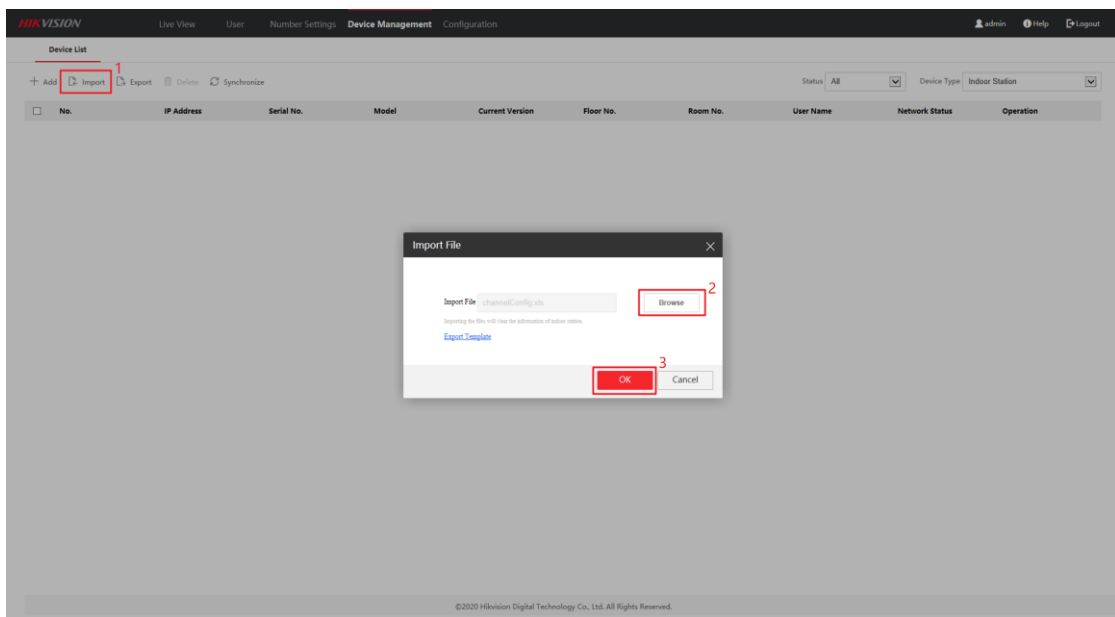
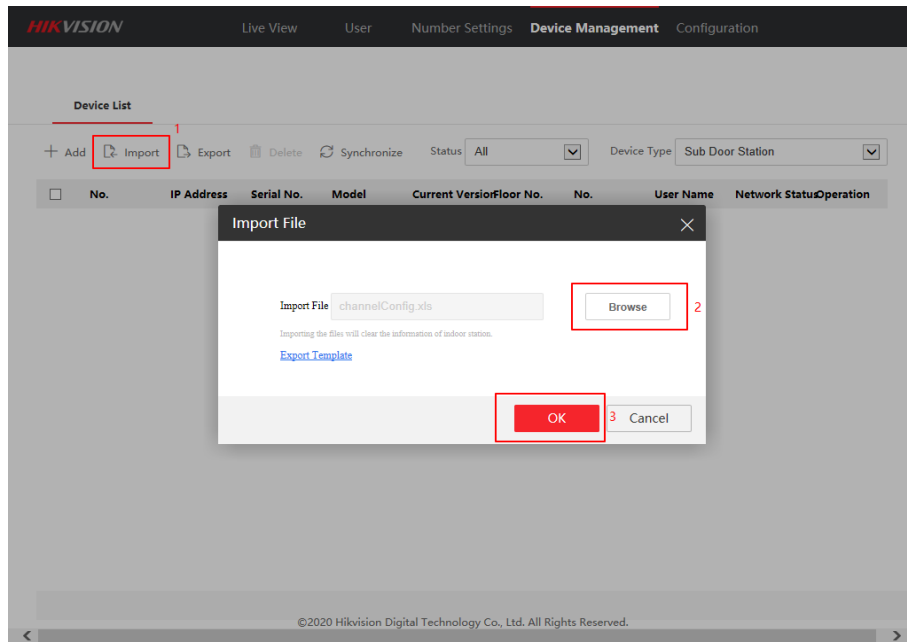

4) Lorsque vous aurez terminé d'importer les informations sur l'appareil, vous constaterez la situation suivante.

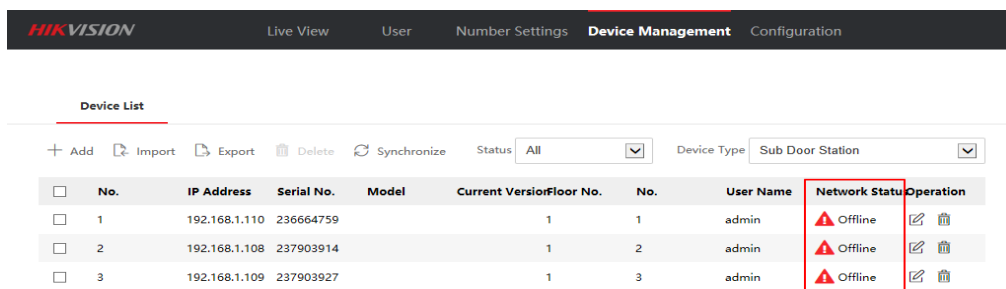

Titre:	Comment enregistrer par lot une extension de la station de porte à une station de porte	Version:	v1.0	Date:	2020/11/24
Produit:	Interphone Vidéo			Page:	4 of 4

- 5) Assurez-vous que les numéros de chambre que vous avez définis auparavant **ne sont pas en conflit les uns avec les autres**, puis attendez 2 à 8 minutes, les appareils seront en ligne.

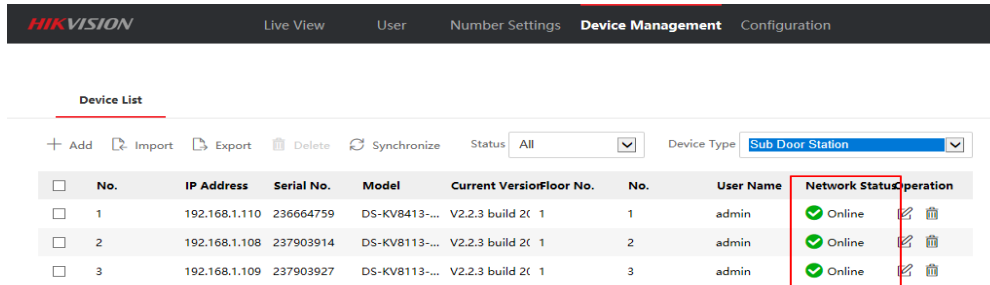

No.	IP Address	Serial No.	Model	Current Version	Floor No.	No.	User Name	Network Status	Operation
1	192.168.1.110	236664759	DS-KV8413-...	V2.2.3 build 20	1	1	admin	Online	[Edit] [Delete]
2	192.168.1.108	237903914	DS-KV8113-...	V2.2.3 build 20	1	2	admin	Online	[Edit] [Delete]
3	192.168.1.109	237903927	DS-KV8113-...	V2.2.3 build 20	1	3	admin	Online	[Edit] [Delete]

Remarque : Le mot de passe d'enregistrement est le mot de passe qui doit être configuré pour l'appareil activé. Lorsque la station de porte ajoute une station intérieure activée, le mot de passe d'enregistrement de la station intérieure doit être connu. La station intérieure inactive peut être attribuée directement par la station de porte.

See Far, Go Further