



**Comment régler une extension de la station de porte
sur iVMS-4200 ?**

Titre:	Comment régler l'extension de la station de porte ?	Version:	v1.0	Date:	20/4/2021
Produit:	iVMS-4200, Station intérieure, Station de porte			Page:	1 of 10

Préparation

1. iVMS-4200
2. Deux stations de porte, une station intérieure

Comment régler une extension de la station de porte ?

1. Ajouter une deuxième station de porte

Après avoir terminé de connecter la station intérieure à la station de porte, vous pouvez ajouter une autre station de porte. Cliquez sur « **Ajouter** ».

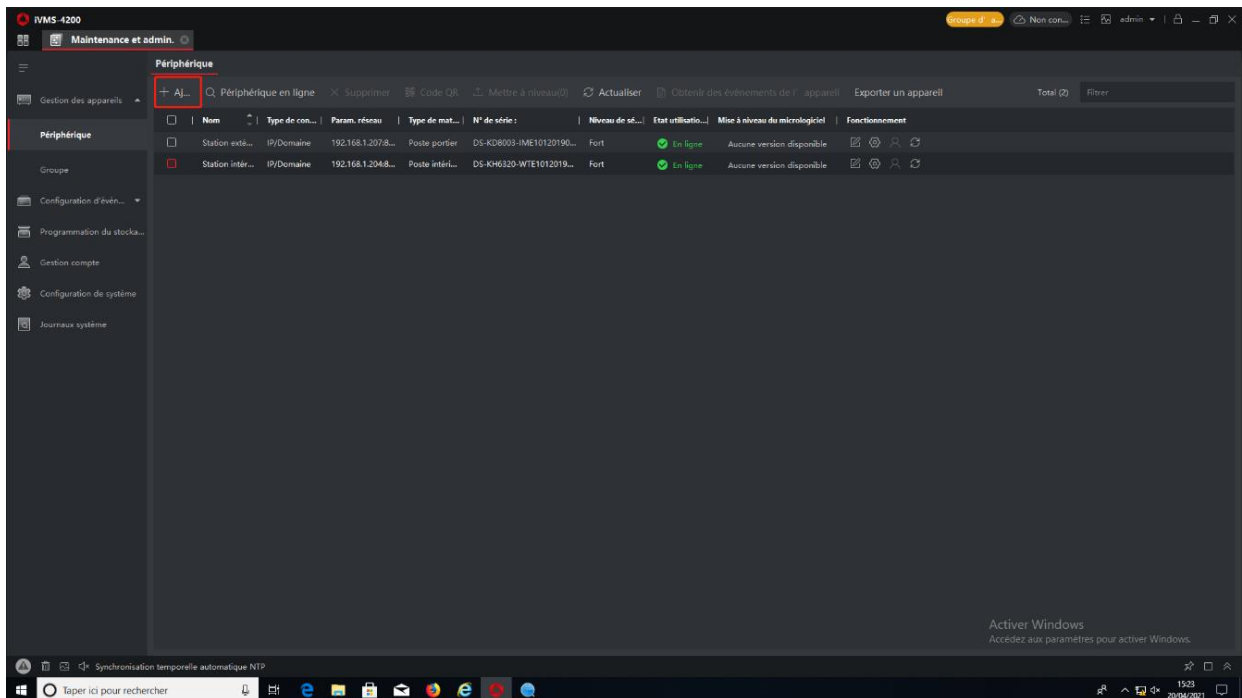

Entrez le nom et l'adresse de la deuxième station de porte.

Titre:	Comment régler l'extension de la station de porte ?	Version:	v1.0	Date:	20/4/2021
Produit:	iVMS-4200, Station intérieure, Station de porte			Page:	2 of 10

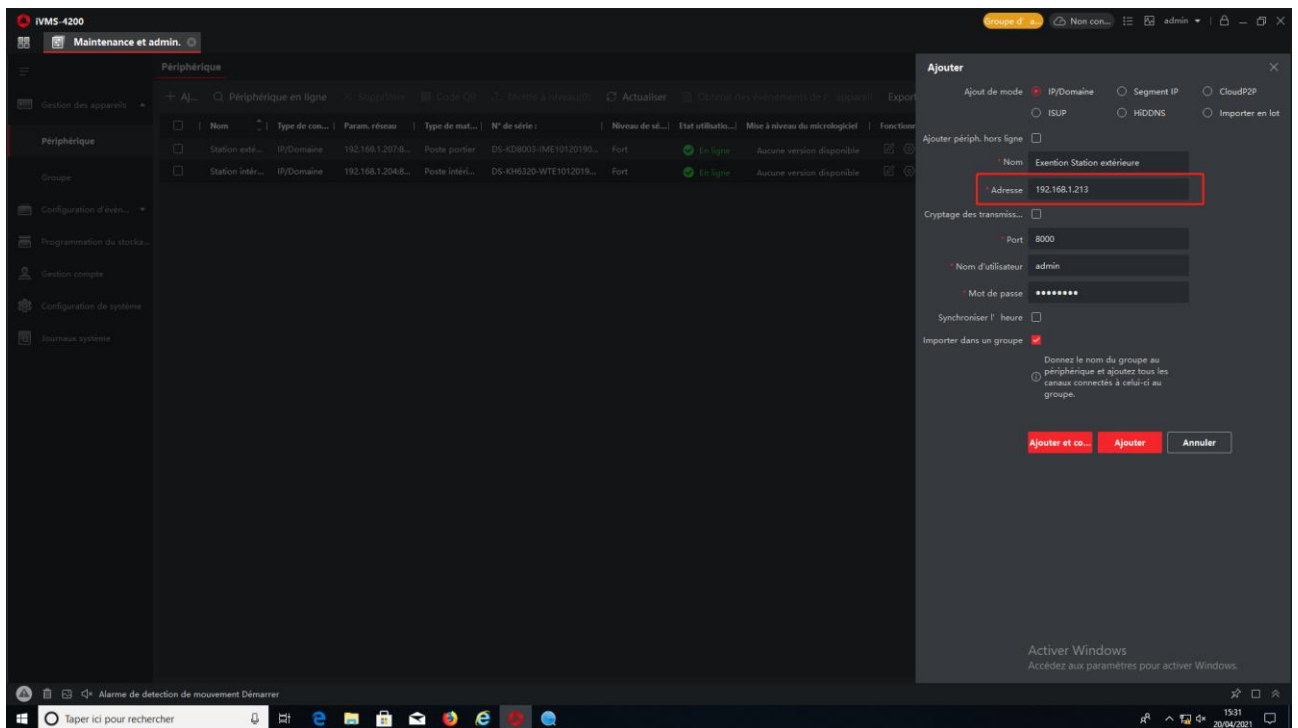
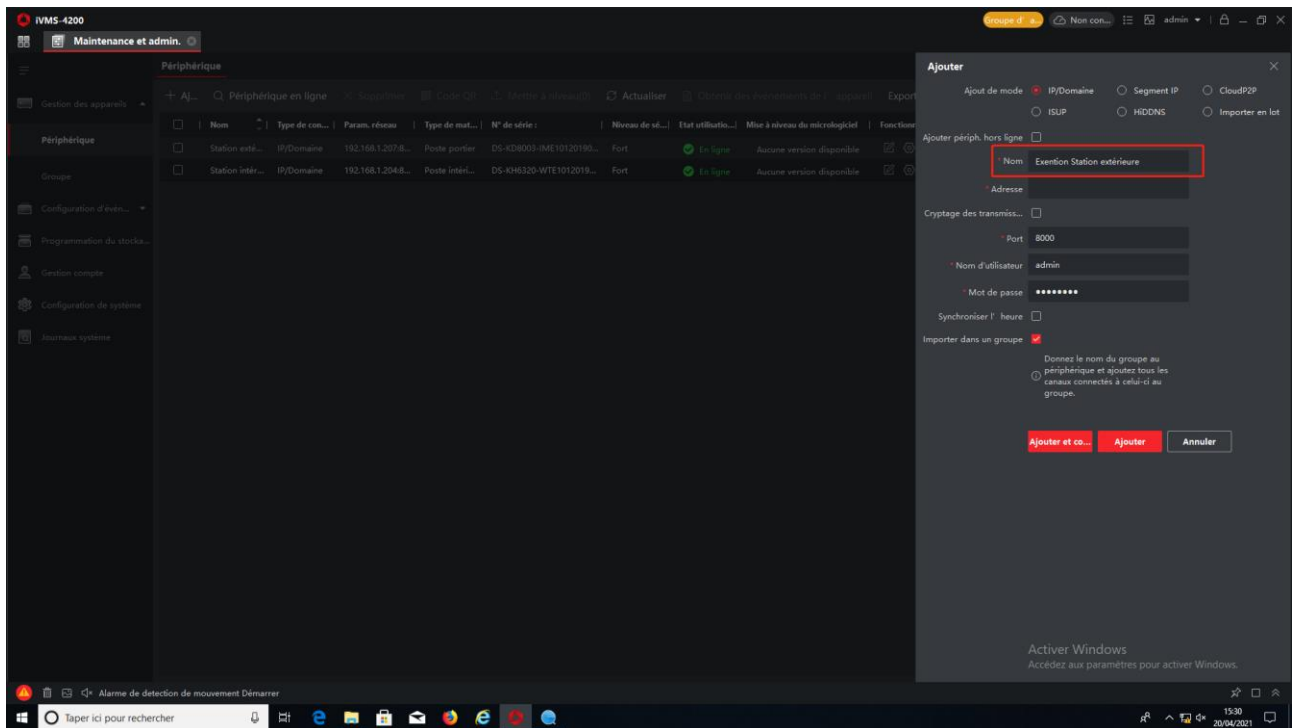

N'oubliez pas de Synchroniser l'heure. Et puis, cliquez « Ajouter ».

Titre:	Comment régler l'extension de la station de porte ?	Version:	v1.0	Date:	20/4/2021
Produit:	iVMS-4200, Station intérieure, Station de porte			Page:	3 of 10

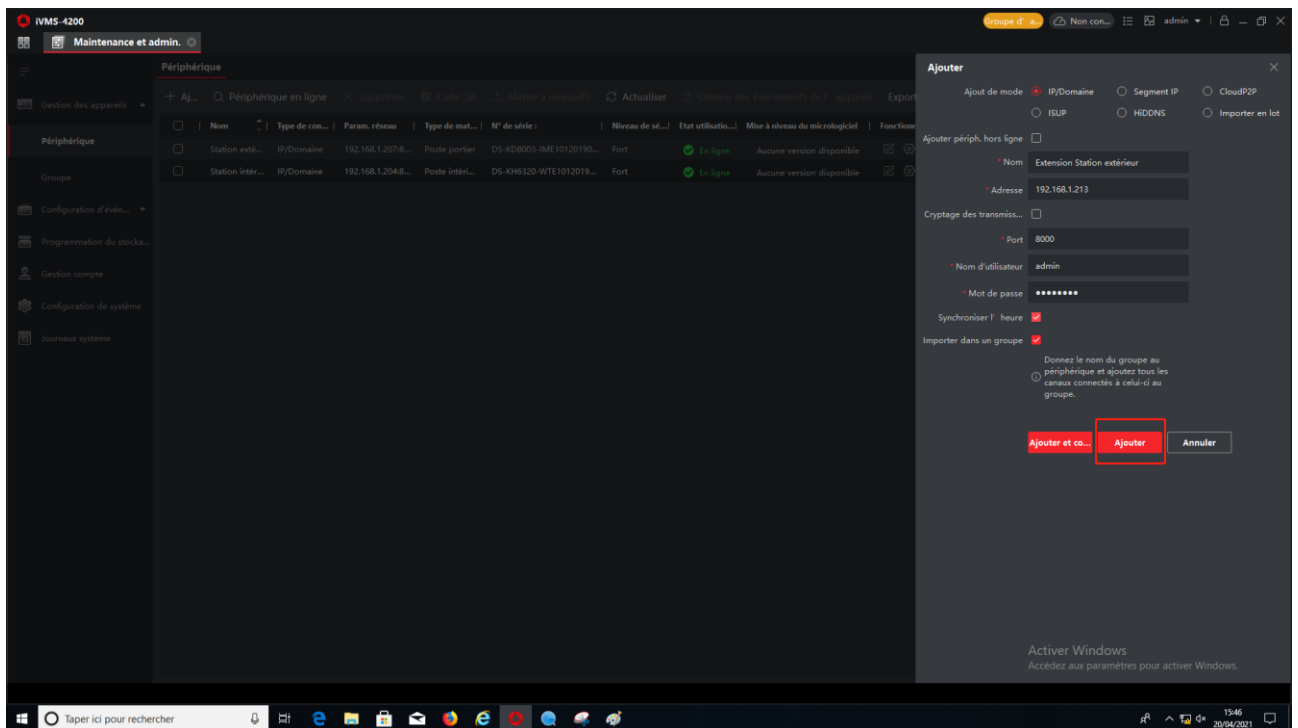
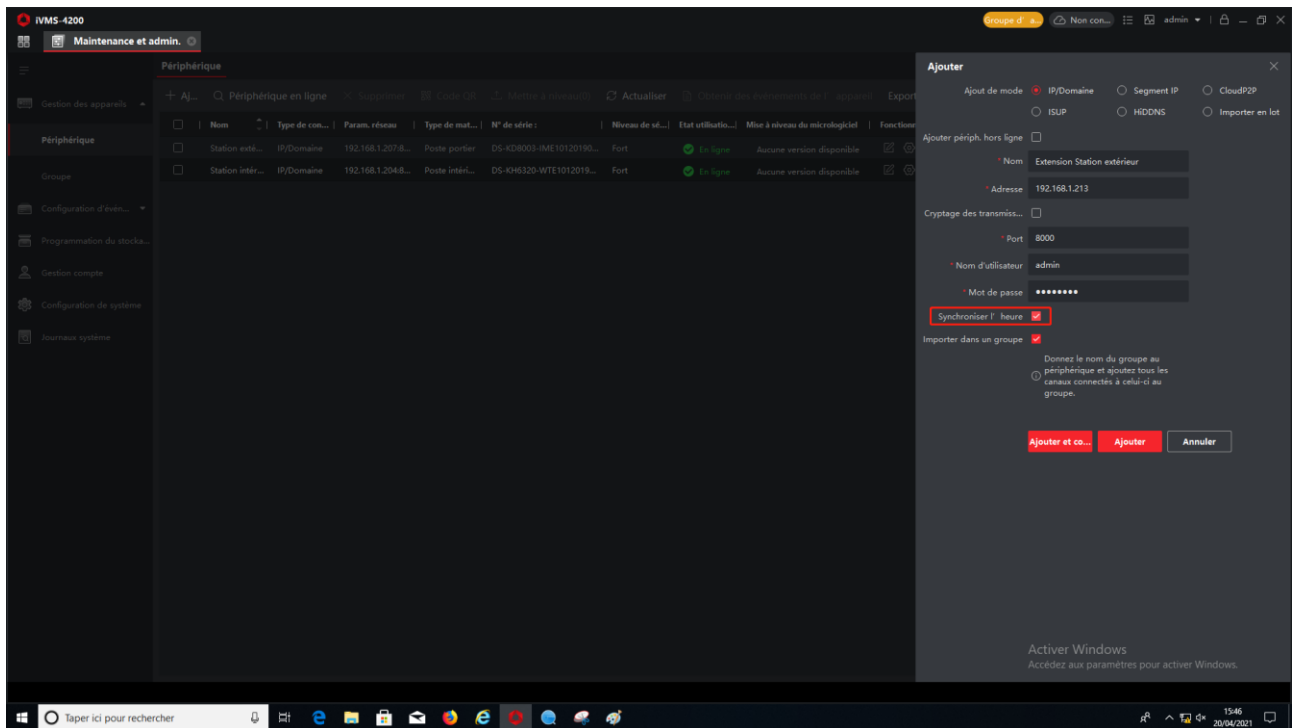

Titre:	Comment régler l'extension de la station de porte ?	Version:	v1.0	Date:	20/4/2021
Produit:	iVMS-4200, Station intérieure, Station de porte			Page:	4 of 10

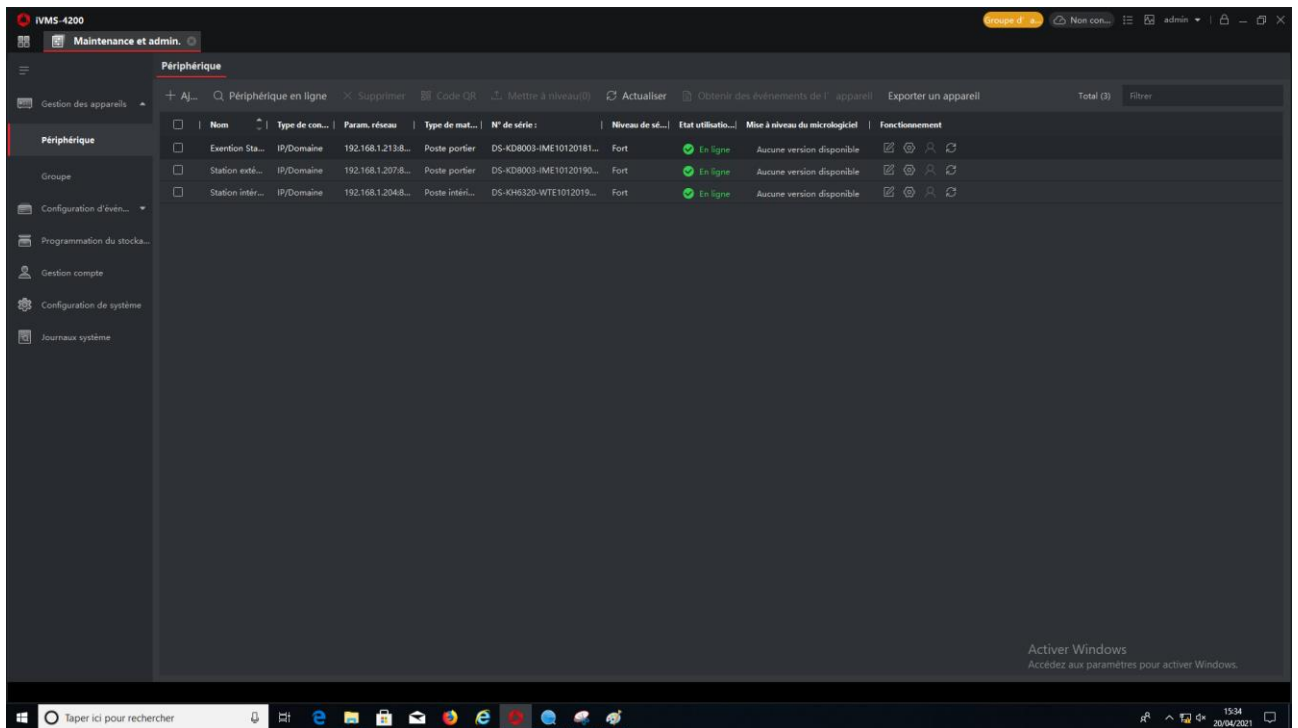

2. La configuration de la deuxième station de porte

Allez dans **Configuration** → **Intercom** → **Configuration d'identifiant** de l'extension de la station de porte.

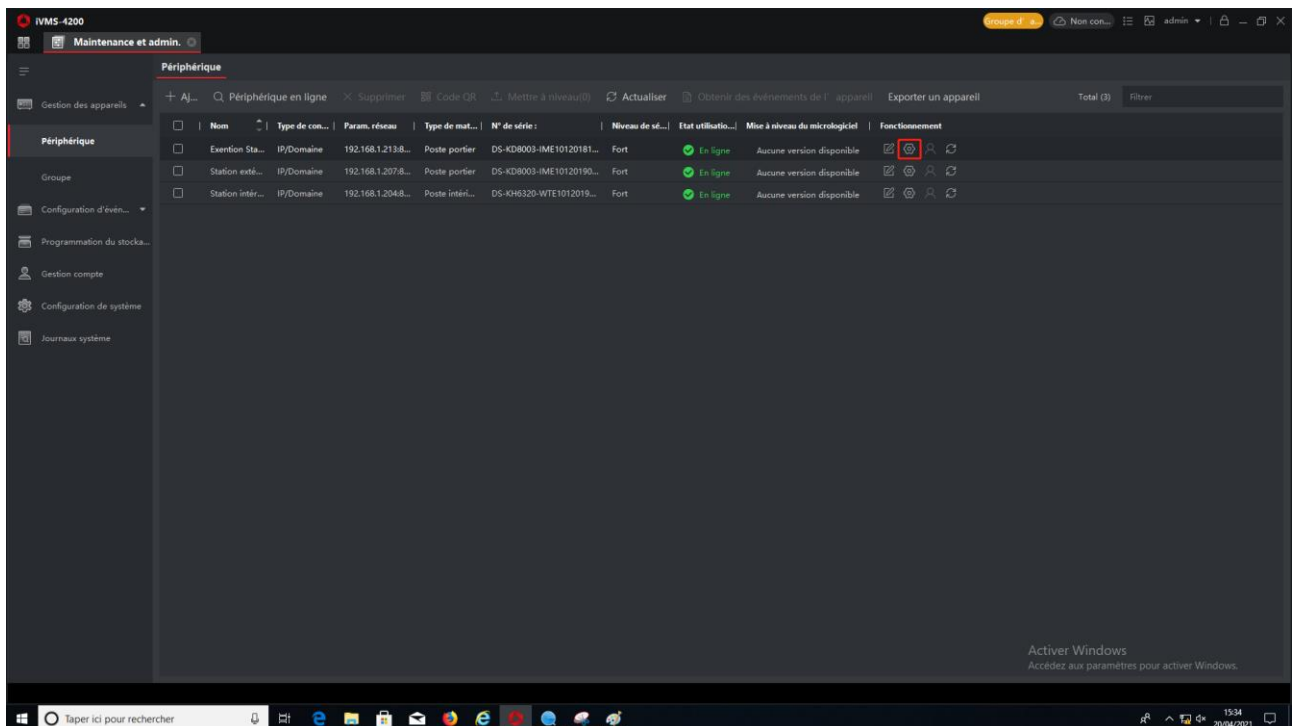

Titre:	Comment régler l'extension de la station de porte ?	Version:	v1.0	Date:	20/4/2021
Produit:	iVMS-4200, Station intérieure, Station de porte			Page:	5 of 10

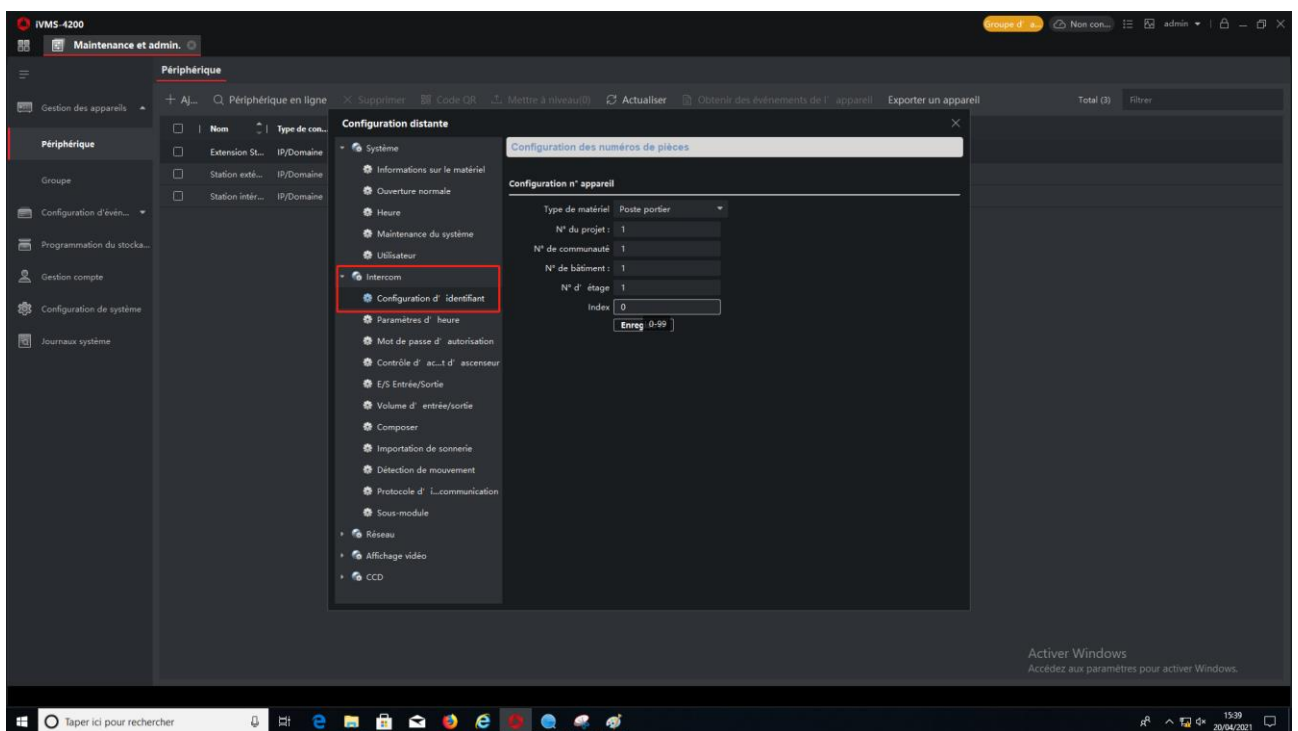
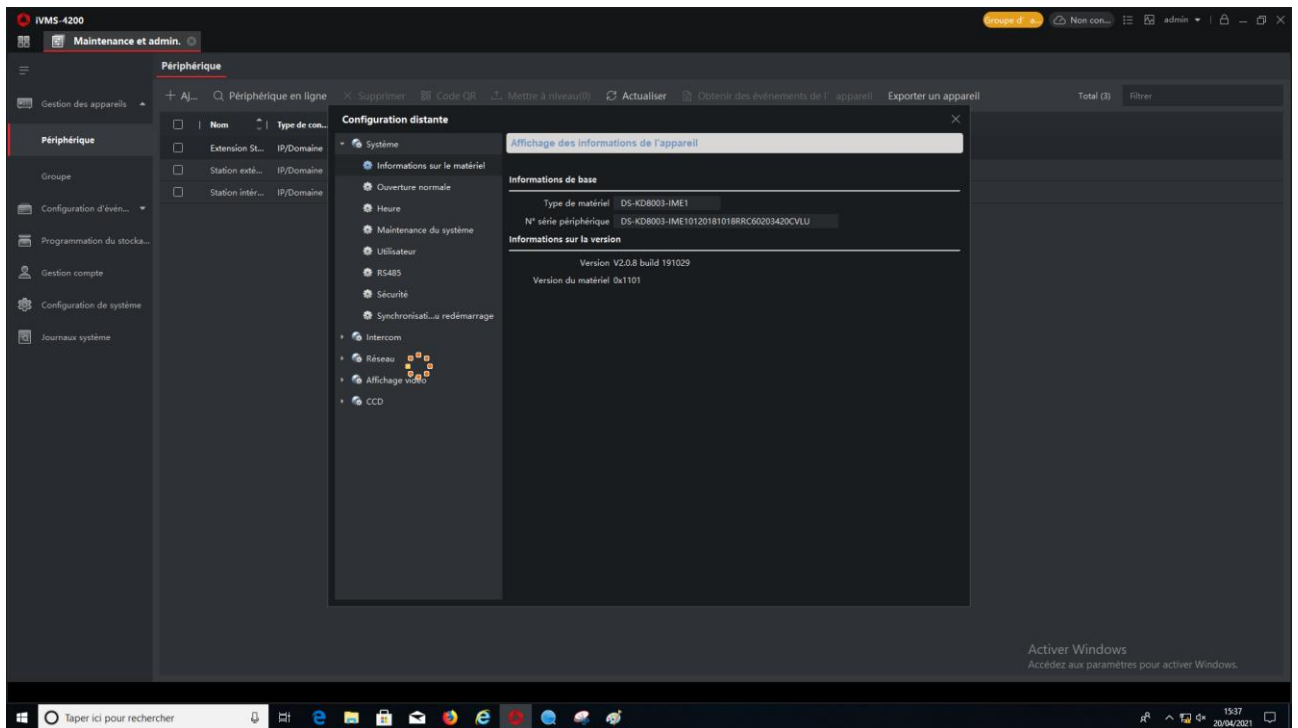

Ici, il faut changer l'**index** à un chiffre entre 1-99.

(No.0 signifie Station de Porte Principale ; No.1-99 signifie l'extension de la Station de Porte.)

Titre:	Comment régler l'extension de la station de porte ?	Version:	v1.0	Date:	20/4/2021
Produit:	iVMS-4200, Station intérieure, Station de porte			Page:	6 of 10

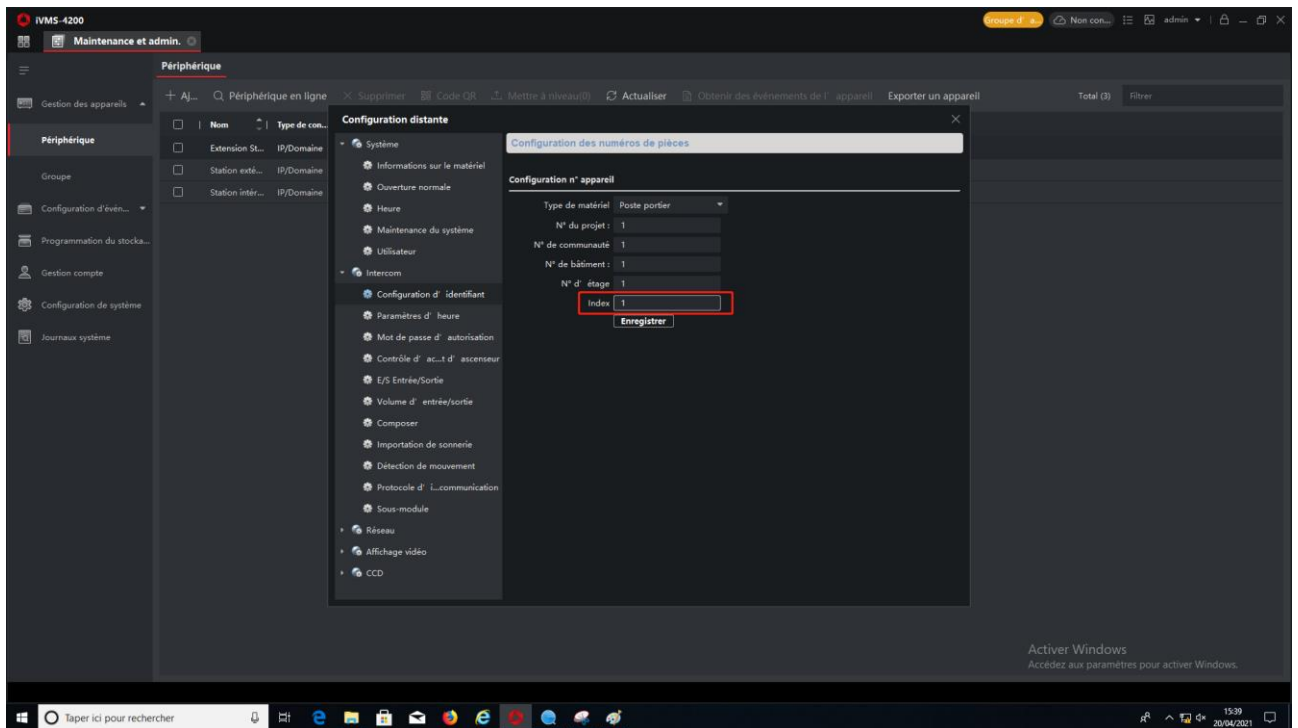

Cliquez **Enregistrer** → **Oui**. Attendez le redémarrage du dispositif.

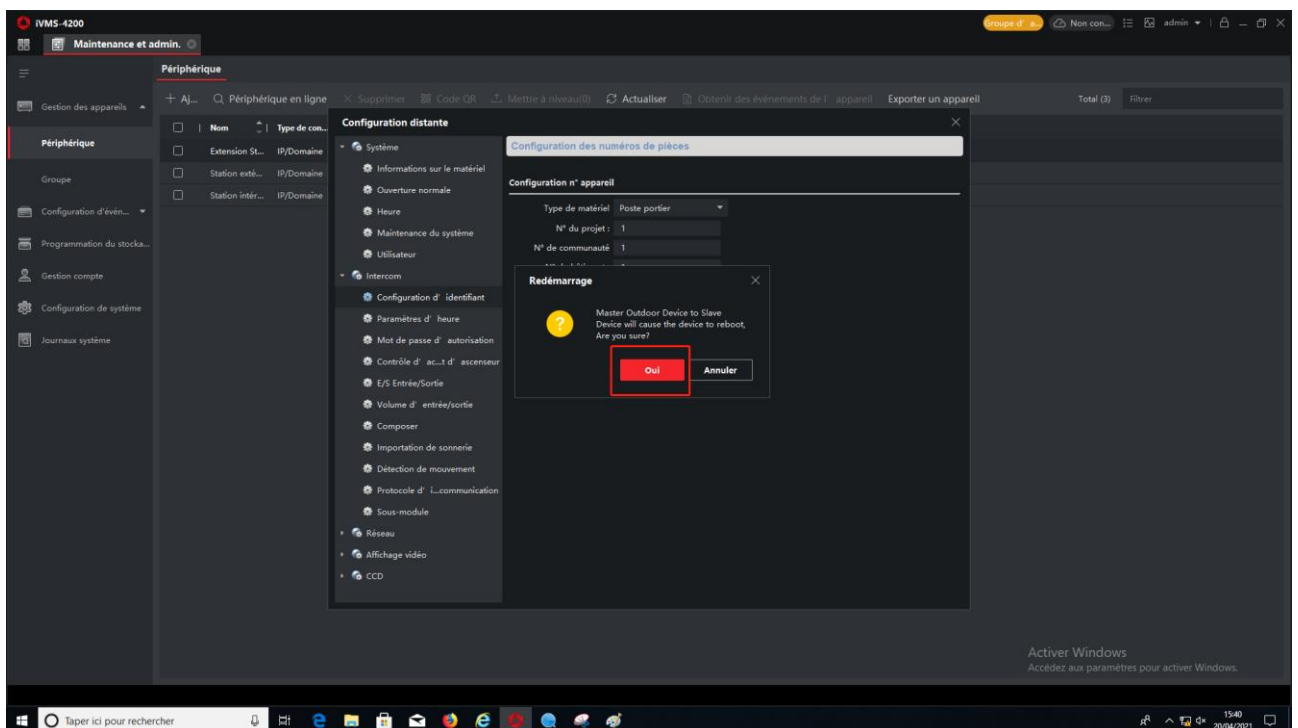

Titre:	Comment régler l'extension de la station de porte ?	Version:	v1.0	Date:	20/4/2021
Produit:	iVMS-4200, Station intérieure, Station de porte			Page:	7 of 10

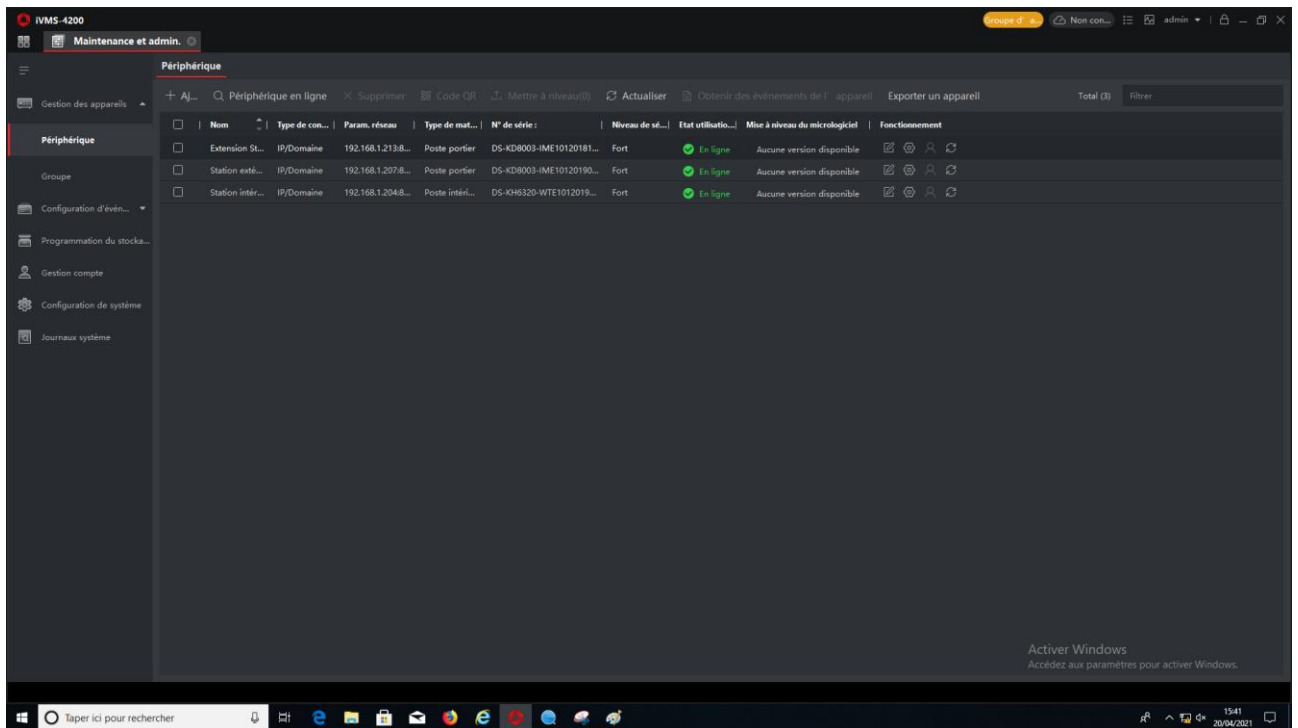

3. Reliez l'extension de la station de porte à la station de porte principale.

Cliquez sur la **Configuration** de l'extension de la station de porte.

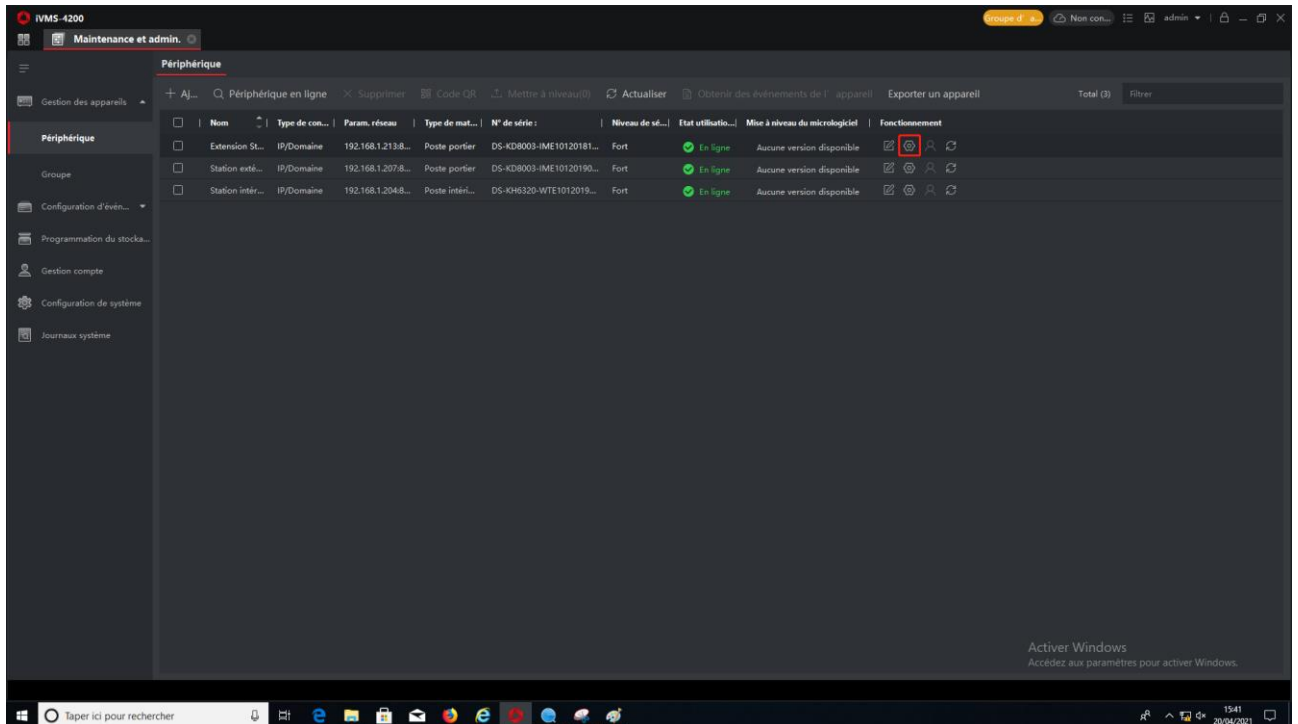

Allez dans **Réseau** → **Configuration...réseau associé**.

Titre:	Comment régler l'extension de la station de porte ?	Version:	v1.0	Date:	20/4/2021
Produit:	iVMS-4200, Station intérieure, Station de porte			Page:	8 of 10

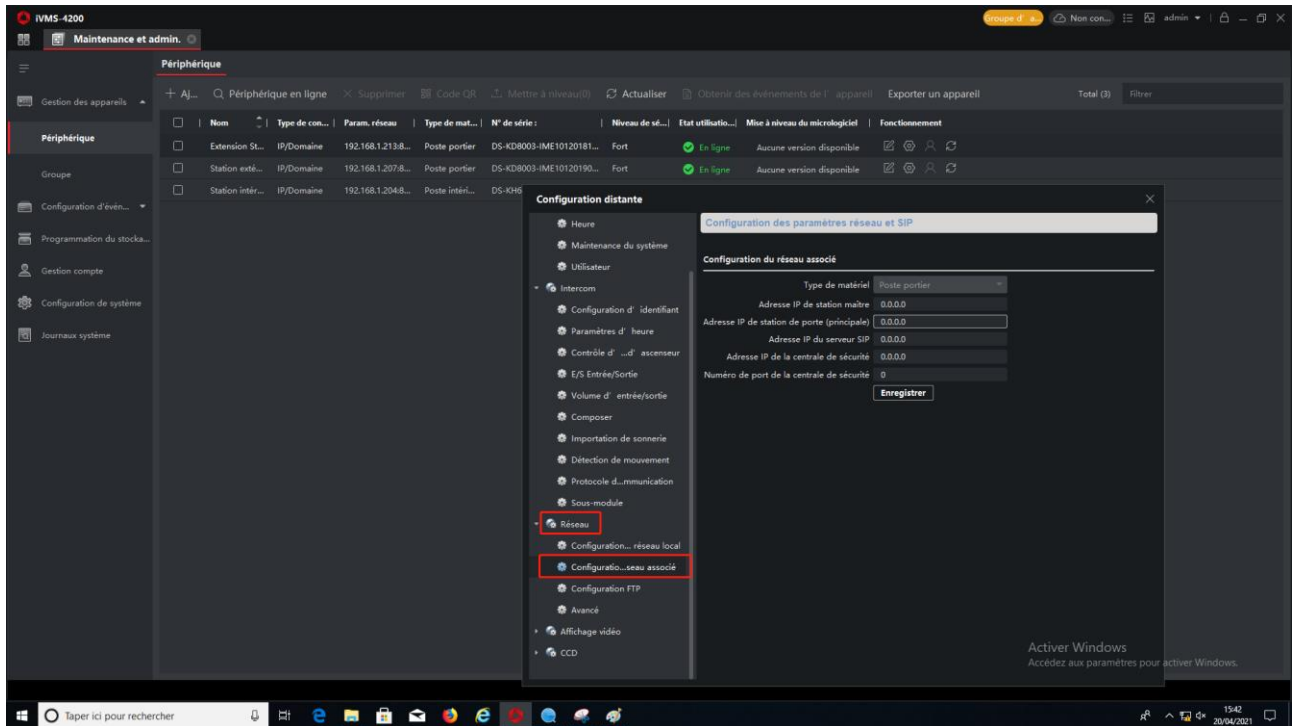

Changer l'adresse IP pour celle de la station de porte principale.

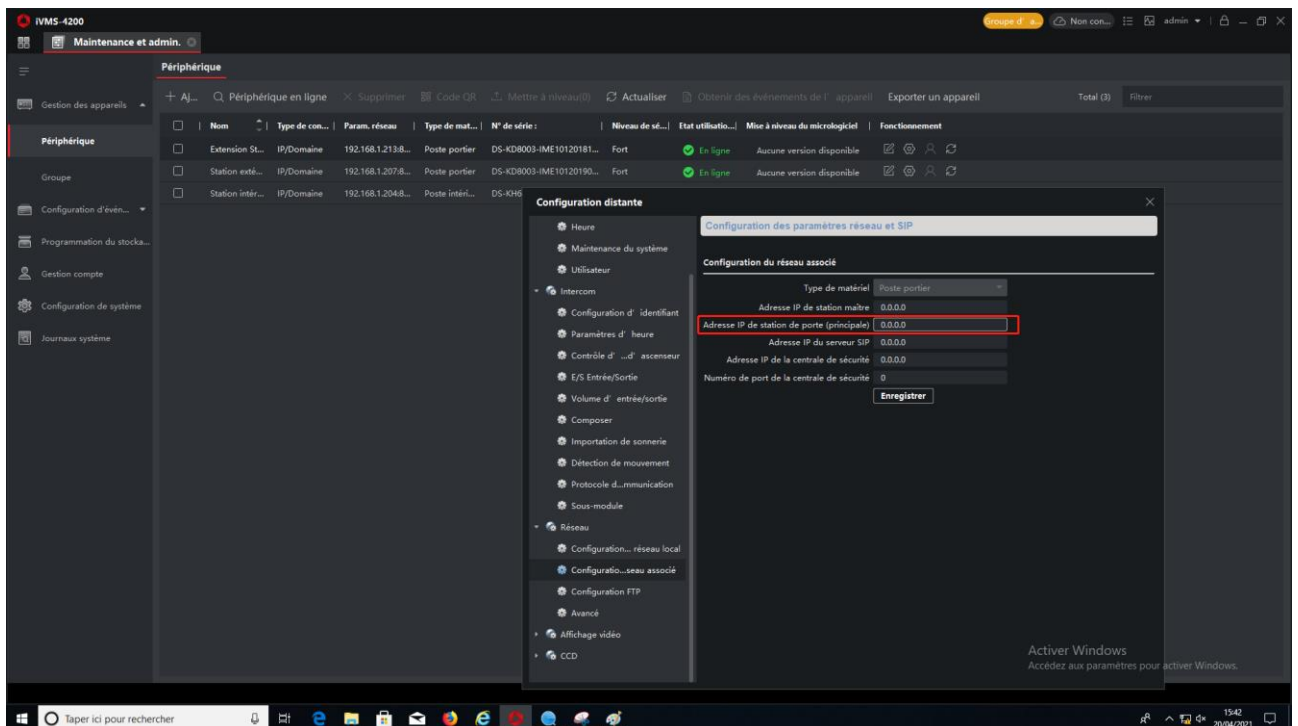

Titre:	Comment régler l'extension de la station de porte ?	Version:	v1.0	Date:	20/4/2021
Produit:	iVMS-4200, Station intérieure, Station de porte			Page:	9 of 10

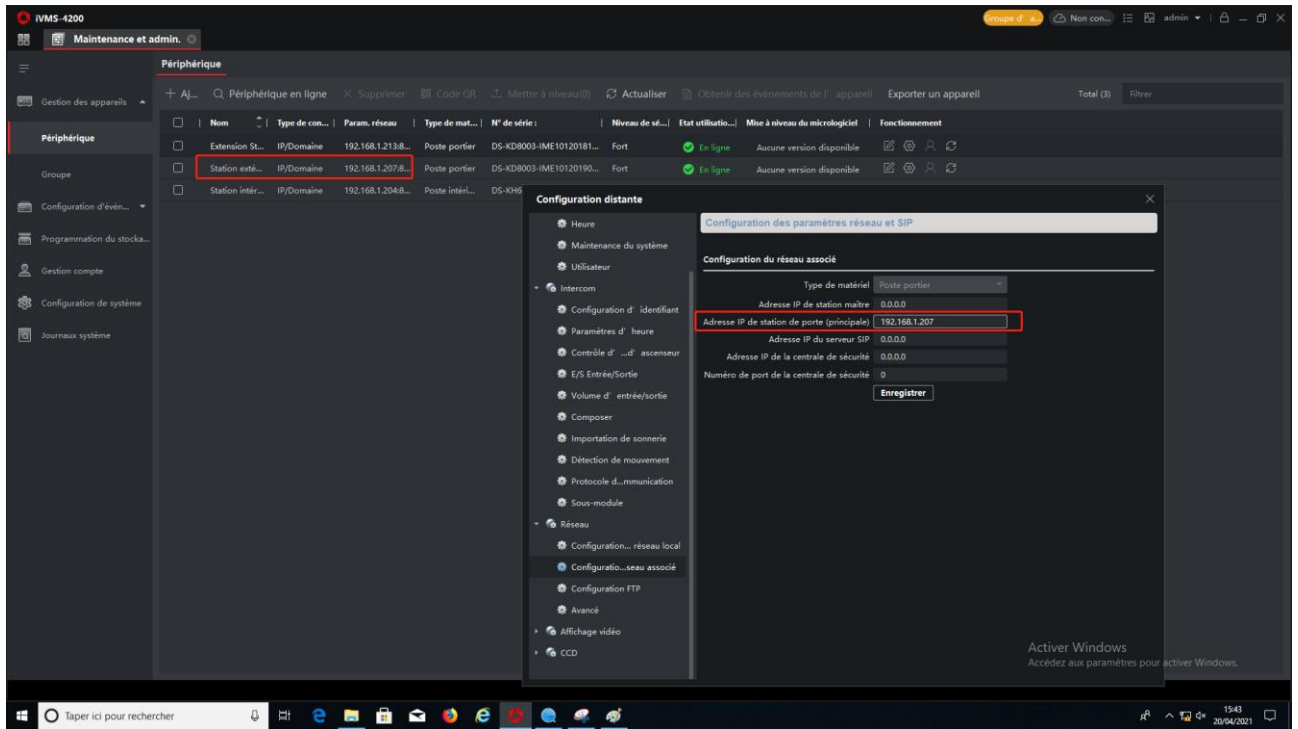

A la fin, cliquez sur « Enregistrer ».

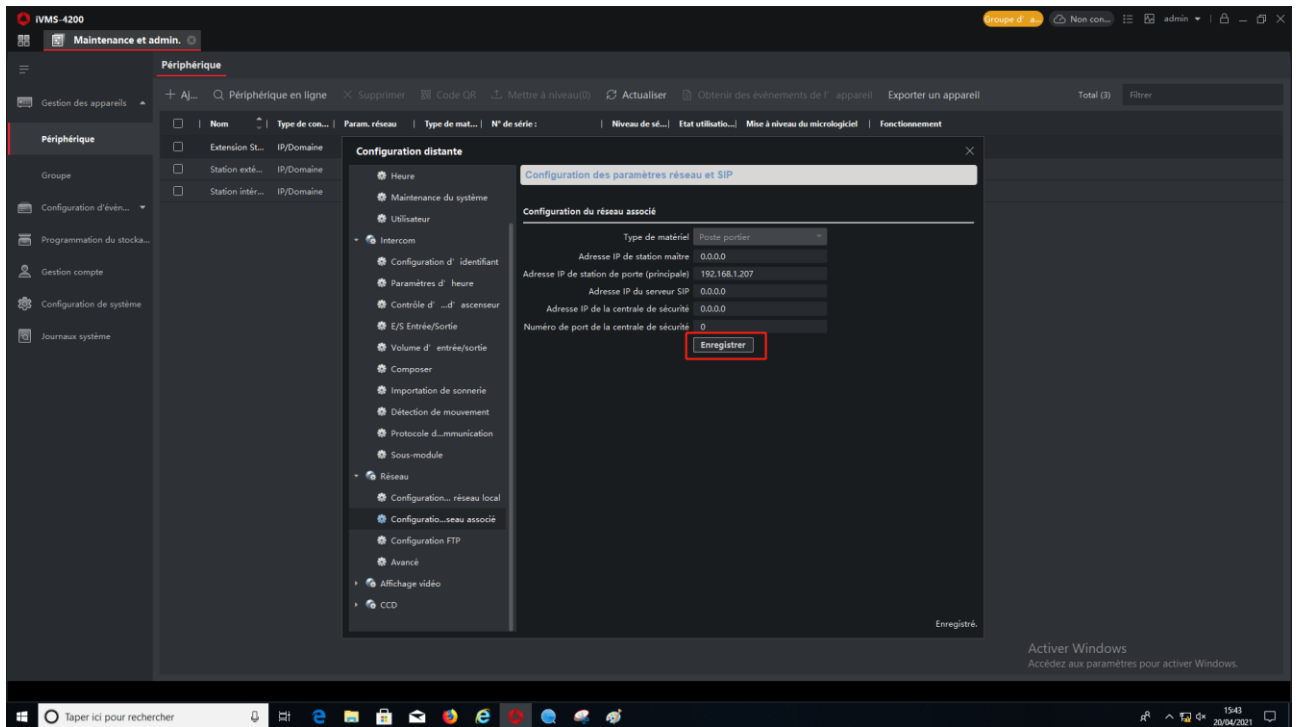

Titre:	Comment régler l'extension de la station de porte ?	Version:	v1.0	Date:	20/4/2021
Produit:	iVMS-4200, Station intérieure, Station de porte			Page:	10 of 10

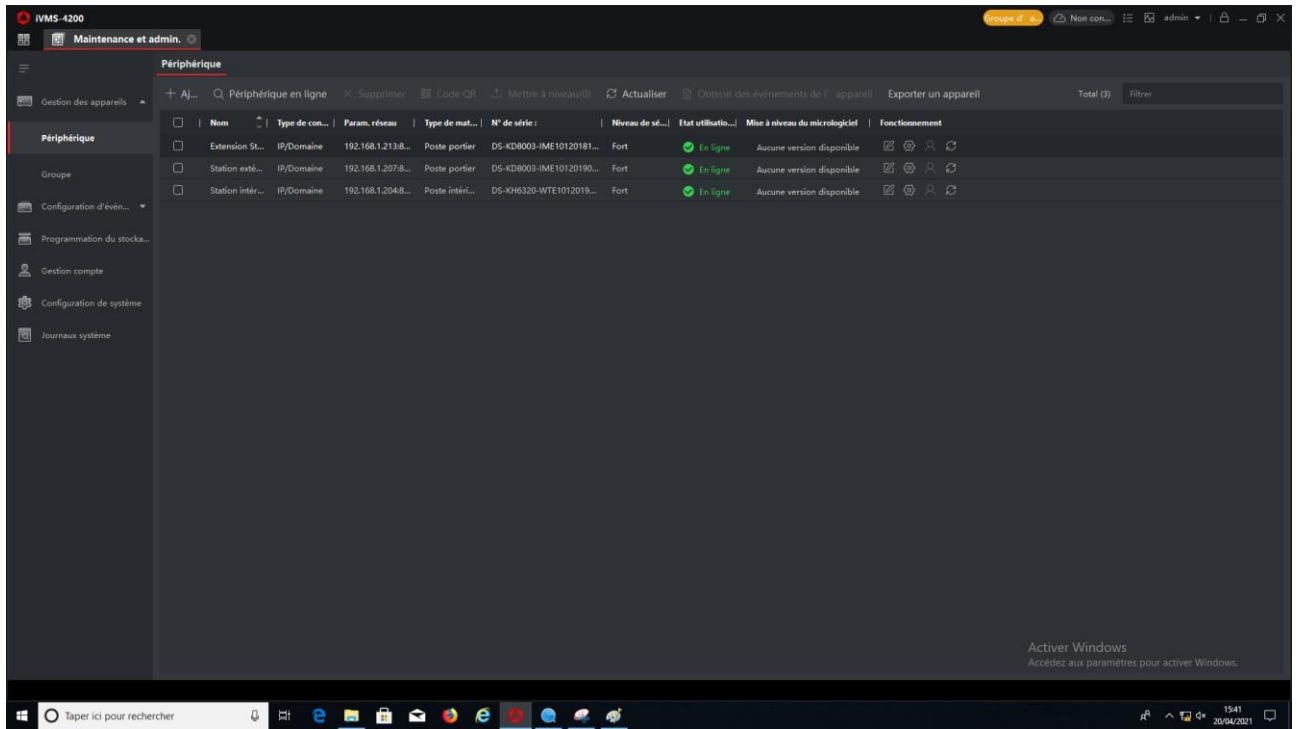



See Far, Go Further